BSES
BSES Rajdhani Power Limited
a joint venture with GONCTD
Great Place To Work. Certified DEC 2025-DEC 2026 INDIA

संवाद

कूल रहें, ज्यादा बचत करें:
एसी बिल कम करने के असान टिप्स!



घर या कंपनी के सालाना ऊर्जा खपत का एक बड़ा हिस्सा (50 प्रतिशत तक), एयर कंडीशनिंग / कूलिंग लोड के तौर पर खर्च हो सकता है। आसान और प्रभावी टिप्स अपनाकर आप अपने बिजली बिल को काफी हद तक कम कर सकते हैं।

- अपने एसी के थर्मोस्टेट को 24 डिग्री सेल्सियस पर सेट करें, जिससे आरामदायक और लागत–कुशल कूलिंग होगी।
- एसी के तापमान को 1 प्रतिशत बढ़ाने से बिजली की खपत में 6 प्रतिशत की कमी आती है।
- एसी वाले कमरे के दरवाजे को जितना हो सके, बंद रखें ताकि ठंडी हवा बाहर न जाए।
- हर महीने अपने एसी फिल्टर को साफ करें ताकि वह प्रभावी रूप से काम कर पाए।
- एसी के साथ सीलिंग फैन का उपयोग करें ताकि हवा का संचार हो सके और एसी को कम काम करना पड़े।
- खिड़कियों और दीवारों पर पौधों व परदों को उपयोग करें ताकि सूरज की रोशनी को रोका जा सके और कमरे को गर्मी से बचाया जा सके।
- लंबे समय तक कमरे या घर से बाहर जाने पर एसी को बंद कर दें ताकि ऊर्जा की खपत कम हो।
- कूल रूफ्स (जैसे उन्हें सफेद रंग से रंगना या उन पर सफेद टाइल्स लगाना) एयरकंडीशनिंग की लागत को काफी हद तक घटा सकते हैं।
- ऊर्जा कुशल उपकरणों का उपयोग करें: नए उपकरण खरीदते समय उन पर लगे एनर्जी स्टार लेबल पर ध्यान दें। उच्च रेटिंग्स बिजली की अधिक बचत करती हैं।



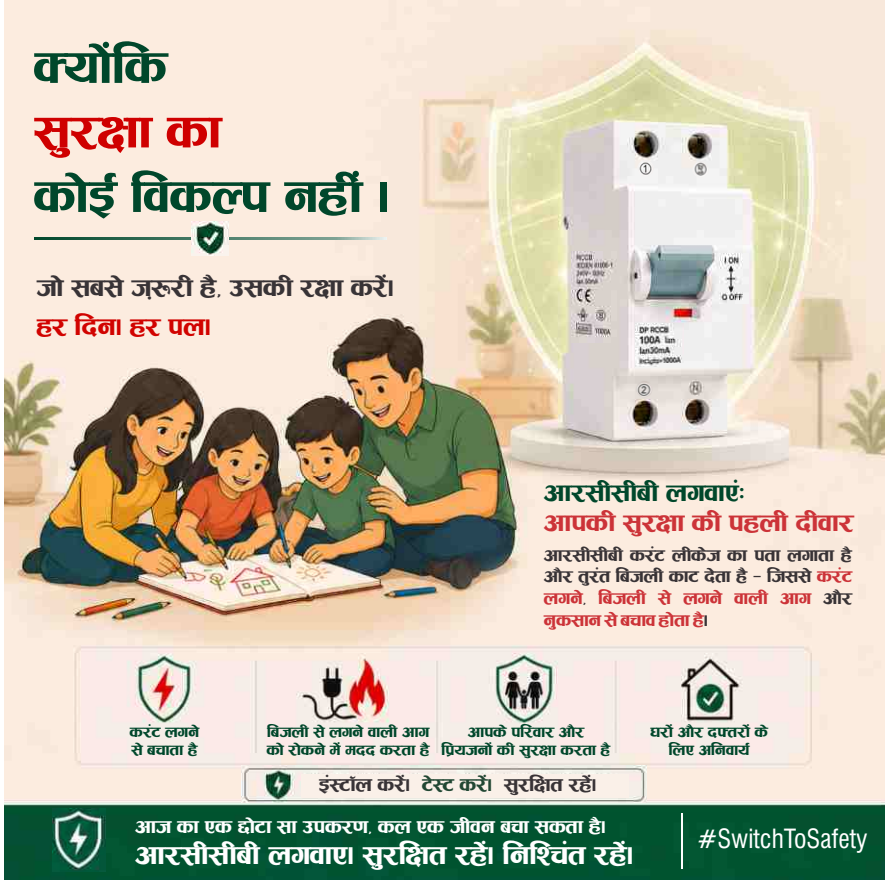

वॉट्एसऐप सपोर्ट 8800919123 | सुविधाजनक | तुरंत | 24 x 7

आपूर्ति से संबंधित शिकायतें दर्ज करें
- बिजली गुल
- कम वोल्टेज
- आपातकाल

बिल और भुगतान सहायता
- बिल देखें व भुगतान करें
- बिल विवरण
- भुगतान रसीद

e.LECTRIC पुरस्कार
- बैलेंस चेक करें
- पॉइंट रिडीम करें

Available on the App Store
Available on the Android Market

8800919123 पर हमें Hi कहें और हमारी निम्नलिखित सेवाओं का लाभ उठाएं

टॉल फ्री 24x7 19123

अपने फीडबैक भेजें: कारपोरेट कम्युनिकेशन, बीएसईएस राजधानी पावर लिमिटेड, बीएसईएस भवन, नेहरु प्लेस, नई दिल्ली–110019
CIN No.: U40109DL2001PLC111527, GSTIN.: 07AAGCS3187H2Z3 19123 www.bsesdelhi.com www.facebook.com/bsesdelhi https://x.com/bsesdelhi

संवाद में एडवरटाइज के लिए brpl.bdg@@reliancegroupindia.com पर ईमेल करें | बीआरपीएल राजधानी पावर लिमिटेड संवाद में प्रकाशित एडवरटिजमेंट के लिए कानूनी रुप से जिम्मेवार नही है।